

RAPPORT ANNUEL

2022-2023

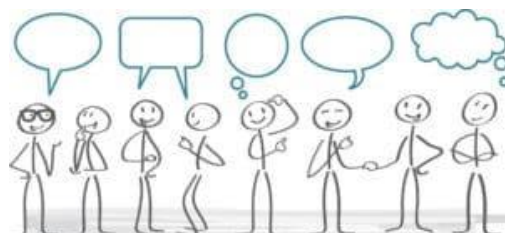



Table des matières

Mot du président et du directeur général.....	4
La Fondation et sa mission	8
Hommage au Dr Martin Juneau	9
Moult Mercis Alain Bolduc, un pilier et un bâtisseur d'ÉPIC.	11
Nos valeurs.....	13
Bilan au 31 mars 2023	14
Résultats au 31 mars 2023.....	15
À quoi servent vos dons ?*	16
Résultats de la campagne annuelle 2022-2023*	17
Merci à nos généreux donateurs.....	18
Les donateurs ayant gravi un échelon	19
Autres donateurs en 2022-2023.....	20
Le conseil d'administration	25
Les comités	26
L'équipe.....	26
Les bénévoles.....	26



Mot du président et du directeur général

L'année 2022-2023 peut être qualifiée de « post pandémie » avec tout ce que cela comporte. Cependant, force est de constater que les deux ans de pandémie ont grandement affecté l'écosystème dans lequel évolue la Fondation. Plusieurs acteurs ont été appelés à jouer un rôle différent et à remplir des fonctions qui leurs étaient presque inconnues, d'où l'obligation de faire preuve de flexibilité et d'adaptation.

Vous remarquerez en parcourant ce rapport qu'à l'instar de plusieurs organisations comme la nôtre, les conséquences de la pandémie ont grandement affecté négativement la valeur de nos placements. Même si le montant des dons reçus est à la hausse, le manque d'activités de financement amène un certain manque à gagner.

Malgré tout, les membres du conseil ont accepté de poursuivre l'engagement de la Fondation et soutenir la réalisation de projets pour le Centre pour un montant de 346 361 \$.

Tous ces éléments réunis ont entraîné une importante insuffisance des produits sur les charges comparativement à l'an dernier.

Soulignons encore une fois, que la reprise graduelle des activités du Centre avec de nouvelles façons de faire (nouvelles formules d'abonnement, inscriptions obligatoires à certains cours sur le Web, fermeture du bistro, etc.) et son intégration de plus en plus grande à l'Institut de Cardiologie de Montréal (ICM) comportent leurs lots de nouveaux défis pour la Fondation : Le sentiment d'appartenance des anciens membres a été mis à mal au cours des deux dernières années. La Fondation a donc dû redoubler d'effort afin de favoriser le développement du sentiment d'appartenance chez les membres et de conserver sa pertinence à leurs yeux.

En mai 2022, tenant compte de l'annonce du départ à la retraite du Directeur de la prévention Dr Martin Juneau et du Directeur du Centre M. Éric Sinotte, la Présidente-directrice-générale de l'ICM présentait le nouvel organigramme de la Direction de la prévention, modifiant par le fait même le modèle de gouvernance du Centre ÉPIC.

En juin 2022, suite à cette présentation, le Président de la Fondation écrivait à la nouvelle Direction du Centre pour solliciter une rencontre, soulignant au passage que la Fondation étant à l'origine du mouvement ÉPIC et de la construction du Centre, elle a toujours appuyé de différentes façons ses activités et son développement ainsi que celui de la Direction de la prévention, en portant une attention particulière à la santé et à la satisfaction des membres.

Lors de cette rencontre qui a eu lieu le 19 juillet 2022, tous maintiennent l'importance d'une bonne collaboration entre le Centre et la Fondation. La direction du Centre explique le travail fait depuis plusieurs mois pour arriver à mettre en place la trajectoire souhaitée par la nouvelle direction, ceci tout en continuité avec les actions passées. Ils en ont par la suite informé le personnel et voulaient dans un second temps en informer les acteurs extérieurs, dont la Fondation.



En mars 2022, le directeur général de la Fondation annonçait sa décision de prendre sa retraite en juin 2023 et présentait une proposition afin d'assurer une transition pour la gestion de la Fondation s'échelonnant jusqu'à la fin de l'exercice financier 2023-2024 et qui impliquerait davantage la coordonnatrice administrative et la coordonnatrice aux événements, sans nécessairement procéder à l'embauche d'une nouvelle direction générale.

C'est dans ce contexte que le président du conseil de la Fondation, lors de la rencontre du 31 août 2022, a informé les membres de son souhait que le conseil entame une réflexion sur l'avenir de la Fondation au sein du nouveau modèle de gouvernance du Centre.

Au cours de cette réflexion, les membres du conseil ont été appelés à répondre à trois questions soit :

1. Souhaitons-nous que la Fondation ÉPIC demeure **active** ou souhaitons-nous **sa dissolution**?
2. Si nous souhaitons qu'elle demeure active, quel genre de **projets innovants** souhaitons-nous que la Fondation appuie ?
3. Et dans le cas où elle demeure active, **quel type d'activités de financement** devrait-elle réaliser ?

La grande majorité des membres du conseil souhaite que la Fondation demeure active. Cependant, les raisons qui justifient cette prise de position sont diverses. Pour les uns la Fondation se doit d'exister pour les membres et doit contribuer au développement du sentiment d'appartenance au Centre. Pour d'autres, il est important que les sommes recueillies servent essentiellement à financer des projets de prévention qui ne le seraient pas autrement.

Le rôle complémentaire de la Fondation dans l'écosystème de la prévention justifie également le maintien de son existence. La synergie possible entre la Direction de la prévention, le Centre ÉPIC et la Fondation ÉPIC, bien qu'elle a peut-être besoin d'être mieux définie surtout en termes de communications, permet de soutenir des projets avec une vision différente de celle de la Fondation de l'ICM.

En ce qui a trait aux projets que la Fondation devrait financer, l'ensemble des membres du conseil souhaite définitivement que les contributions de la Fondation servent de bougies d'allumage à des projets pilotes qui ne trouveraient pas de financement autrement. Ils considèrent également que les projets financés devraient pouvoir trouver une façon de se perpétuer dans la durée.

Les membres du conseil souhaitent également établir une proportion qui pourrait être de l'ordre de 30% pour le financement de projets de maintien d'actif versus 70% pour des projets innovants en prévention. Bien qu'on reconnaisse que le conseil d'administration pourrait faire preuve de flexibilité dans l'attribution des sommes recueillies, cette proportion devrait être la cible à maintenir.

L'évolution des résultats des collectes de fonds de la Fondation démontre une certaine invariabilité d'une année à l'autre malgré l'ajout ou le retrait d'activités et demeure entre 350 K \$ et 400 K \$ annuellement.



Un regard sur l'évolution de l'actif net entre 2006 et 2023 nous permet de constater que la Fondation a investi plus de 5 millions de dollars durant cette période.

Les Gouverneurs membres à vie représentent 31% de l'ensemble des donateurs et en moyenne pour les 11 dernières années près de 48% du montant total des dons. Cependant, en 2021-2022 ce pourcentage s'est établi à 68%. Selon les données disponibles, la moyenne d'âge des Gouverneurs membres à vie donateurs de la Fondation est tout près de 79 ans.

Si on pousse un peu plus l'analyse de la base de données des donateurs, on peut également constater que la réalisation des défis Mt Washington et Alpes suisses, de même que la participation d'une équipe de cyclistes au Grand défi Pierre Lavoie ont généré la majorité des nouveaux donateurs et qu'un certain pourcentage d'entre eux a été fidélisé dans les années suivantes. En moyenne entre 2011 et 2020, les nouveaux donateurs représentaient 31 % du nombre total de donateurs et le total de leur contribution représentait 27 % des montants recueillis.

Le don à vocation spécifique semble donc plus attractif que le don à vocation générale. Ceci devrait être plus encouragé. De même la Fondation devra identifier des sources de revenus récurrentes par exemple, on pourrait penser à un certain montant prélevé à même les frais d'abonnements ou encore à un pourcentage sur les ventes du Bistro.

Il faut également trouver une manière d'augmenter le bassin de donateurs en mettant l'accent sur les dons mensuels qui peuvent procurer une certaine stabilité dans les revenus. Il faut s'assurer de fidéliser les donateurs car il en coûte beaucoup moins cher de fidéliser que de faire l'acquisition de nouveaux donateurs.

Il a été demandé au personnel de la Fondation de faire un plan d'action de façon à ramener le ratio des charges versus les revenus à 25 % sur un horizon de trois ans soit : 75% en 2023-24, 50% en 24-25 et 25 % en 25-26. Le conseil pourrait par la suite décider de soumettre ce plan à une ressource externe pour évaluer si la Fondation a l'ensemble des ressources pour le réaliser.

Enfin, nous souhaitons réitérer l'importance d'une bonne communication entre les différents paliers organisationnels et décisionnels du Centre et de la Fondation afin de maximiser l'atteinte de nos objectifs à la fois communs et spécifiques.

Comme à chaque année, nous ne voudrions pas terminer ce mot sans remercier encore une fois tous nos donateurs sans exception ainsi que les bénévoles pour leur engagement. Merci également à Anne-Marie et Justine qui ont accepté de relever le défi des prochaines années avec enthousiasme.

Comment passer sous silence la très grande contribution du docteur Martin Juneau à la fois à la Fondation ÉPIC, au Centre ÉPIC et au développement de la prévention et à la promotion des saines habitudes de vie pour l'ensemble de la population en général. Ce dernier ayant pris sa retraite au cours de la dernière année, nous soulignerons de façon particulière son implication dans les prochains mois.



Nous voulons également adresser un remerciement très spécial à monsieur Alain Bolduc qui, après 25 années d'implication tout à fait exceptionnelle au sein de la Fondation, a décidé prendre une retraite bien méritée. Son expertise de gestionnaire et ses conseils avisés vont certainement nous manquer.

Finalement, nous aimerions aussi remercier les membres du conseil d'administration pour leur engagement et plus spécifiquement madame Marjolaine Groulx et monsieur Éric Sinotte qui terminent leur mandat au sein du conseil cette année.

Bonne lecture,



Jacques Malo, MD
Président



Michel Arnold
Directeur général





Hommage au Dr Martin Juneau

Lorsque le nom du Dr Martin Juneau figurera finalement dans le dictionnaire Larousse, on pourra y lire la définition suivante : « Personne qui, par son action, a plus ou moins préparé les voies à une doctrine, à un mouvement ou qui a devancé l'exposé d'une théorie. » C'est aussi la définition du mot **précurseur**.



On pourrait également lire cette autre définition : « Qui est capable d'anticipation, qui a l'intuition de l'avenir » qui est celle du mot **visionnaire**.

Bien qu'il ait cru pendant un long moment prêcher dans le désert, le Dr Juneau a contribué de façon significative à l'amélioration de la qualité de vie non seulement de ses patients, mais de la communauté en général tant au niveau national qu'international. Son cheval de bataille étant la promotion des saines habitudes de vie autant en activité physique, en nutrition et en gestion du stress, dans une perspective de prévention.

Sous son leadership, l'Institut de Cardiologie de Montréal a été le premier centre hospitalier à être reconnu par l'Organisation Mondiale de la Santé comme hôpital promoteur de santé. Il a été un acteur important dans le développement d'Acti-Menu - maintenant Capsana - qui est la propriété de deux Fondations dont la Fondation ÉPIC et qui réalise plusieurs campagnes sociétales telles que le Défi J'arrête, j'y gagne!, Famille sans fumé, TOUGO et PAUSE.

La création de l'Observatoire de la prévention est probablement une de ses réalisations dont il est le plus fier. Cette plateforme web est devenue une source d'information incontournable en matière de promotion des saines habitudes de vie afin de prévenir les maladies cardiovasculaires et prolonger l'espérance de vie en santé. Sa présence sur ce site par la rédaction de nombreux articles font de lui un porte-parole grandement sollicité par les médias. En raison de sa grande capacité à vulgariser des concepts complexes, il est un auteur et un conférencier très apprécié.

Bien qu'il dise ne pas être à l'aise avec la collecte de fonds, il a été secrétaire du conseil d'administration de la Fondation pendant de très nombreuses années et signataire des lettres de sollicitations à plusieurs reprises. Il n'a jamais refusé de rencontrer et de présenter les réalisations du Centre ÉPIC à des donateurs potentiels, même à l'époque où la prévention n'avait pas la cote.



Le Dr Martin Juneau est sans contredit non seulement un « Grand Philanthrope » au sein de la Fondation ÉPIC mais aussi un bâtisseur infatigable à qui nous rendrons hommage comme il se doit à l'automne prochain.

Pour le moment, nous voulons simplement remercier très sincèrement le Dr Juneau pour ses très nombreuses années d'implication avec la Fondation, ou plus familièrement lui dire...

MERCI MARTIN!

Jacques Malo, MD
Président

Michel Arnold
Directeur général

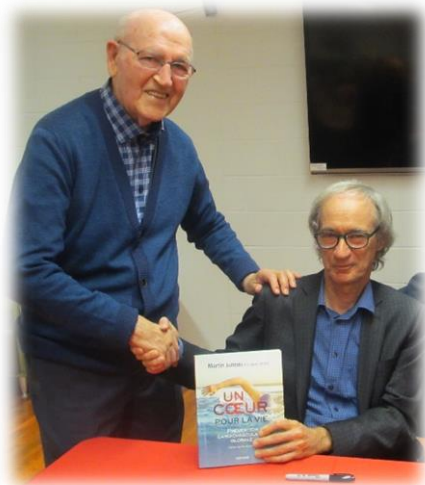



Moult Mercis Alain Bolduc, un pilier et un bâtisseur d'ÉPIC

Plus de 40 ans de côtoiement

J'ai eu le privilège de faire connaissance de ce légendaire personnage il y a plus de 40 ans. Nos chemins se sont croisés au début des années 80 grâce au monde des communications, du marketing ainsi que de la pub. Dans les années 90, ils se sont croisés de nouveau mais cette fois dans le monde caritatif soit à la Fondation ÉPIC où nous étions alors tous les deux administrateurs au sein du conseil d'administration. Dès le début, j'ai pu constater l'apport indéniable d'Alain Bolduc à la cause ÉPIC. Il a relevé plusieurs défis majeurs dont celui de détenir le légendaire record présidentiel de longévité ayant occupé à deux reprises la présidence officielle, sans oublier ses nombreux intérimis en tant que président afin de venir prêter main forte à la Fondation.



Contribution d'une expertise hors pair

Durant toutes ces années, nous avons été grandement privilégiés de l'avoir dans nos rangs. Alain nous a apporté une expertise sans précédent et des connaissances uniques dues à ses antécédents et expériences professionnelles dont ceux du monde des affaires, de la finance et des communications ayant œuvré pour des entreprises telles que la Banque de Montréal, la Brasserie Labatt durant plus de 15 ans, la Société des Alcools du Québec (SAQ) ainsi que dans le monde gouvernemental.

Étant de la partie tant pour le 25^e et le 50^e anniversaire d'ÉPIC

En octobre 1992, Alain était partie prenante pour les fêtes du 25^e anniversaire. Il a aussi été un membre très impliqué du comité organisateur du 50^e anniversaire qui s'est déroulé sous sa présidence. Il a notamment participé à la production du documentaire « 50 ans d'innovations en prévention ». De plus, il a fait partie de plusieurs comités, dont celui des « communications », de « gouvernance, ressources humaines et audit », sans oublier qu'il a grandement contribué aux différents plans stratégiques où son apport a été primordial et indispensable.

Astucieux notre Alain

Hé oui, Alain s'était entouré d'un comité AD HOC indépendant de pseudos sages de la Fondation, en l'occurrence Jean-Yves Desbiens, Jacques Fortin ainsi que de votre signataire. L'objectif était d'avoir notre approbation sur des décisions pertinentes à prendre ou de trouver une ou des solutions lors de crisettes à l'interne. Les rencontres se tenaient dans un sympa « p'tit » resto santé du quartier Maisonneuve soit rue Ontario coin de l'avenue de Lasalle, évidemment devant une ancienne succursale de la Banque de Montréal pour faire plaisir à Alain.





Épicurien et fin connaisseur, Alain se chargeait de choisir un bon cru afin de délier nos neurones et les discussions se déroulaient sérieusement et dans la bonhomie. À la fin, nous partageons la facture et nous étions persuadés d'avoir réglé le sort de l'univers. Ha ! Que de bons souvenirs.

Nous allons te manquer Alain

Alain va certainement nous manquer non seulement pour son expertise ainsi que sa contribution mais aussi pour sa bonhomie qu'il apportait au conseil d'administration sans oublier son rire légendaire.

Merci pour tout Alain.
Un pilier et un bâtisseur d'ÉPIC.

Jean-Paul Galarneau, PRP, ARP.
Président Fondation ÉPIC 1987-1988.



Président
Alain Bolduc
Vice-président, aux affaires
publiques, Brasserie Labatt





Nos valeurs

Respect

de nos donateurs et de l'ensemble des membres ÉPIC.

Audace,

favoriser l'émergence de projets/programmes innovants auprès de clientèles spécifiques.

Partenariat,

demeurer à l'affût de collaborations dans la promotion des saines habitudes de vie.

Rigueur

dans la gestion des dons qui nous sont confiés.

Transparence et équité

dans l'attribution des sommes recueillies auprès des donateurs de la Fondation





Bilan au 31 mars 2023

	2023 \$	2022 \$
ACTIF		
ACTIF À COURT TERME		
Encaisse	138 776	223 411
Obligations et actions - contrat Fiduciaire	380 574	249 862
Débiteurs	17 628	3 756
Frais payés d'avance	8 893	6 843
Stocks	23 350	29 571
	<u>569 221</u>	<u>513 443</u>
OBLIGATIONS ET ACTIONS	4 145 328	4 029 520
IMMOBILISATIONS CORPORELLES	6 073	7 742
PARTICIPATION DANS CAPSANA INC.	<u>1 116 974</u>	<u>1 163 387</u>
	<u><u>5 837 596</u></u>	<u><u>5 714 092</u></u>
PASSIF		
PASSIF À COURT TERME		
Créditeurs	265 050	19 464
Contribution à payer au Centre ÉPIC	350 066	125 066
Apports reportés	27 747	29 457
Contrat fiduciaire - Subvention à payer à CAPSANA	365 306	250 000
	<u>1 008 169</u>	<u>423 987</u>
ACTIF NET		
INVESTI EN IMMOBILISATIONS NON AFFECTÉ	6 073	7 742
	<u>4 823 354</u>	<u>5 282 363</u>
	<u>4 829 427</u>	<u>5 290 105</u>
	<u><u>5 837 596</u></u>	<u><u>5 714 092</u></u>





Résultats au 31 mars 2023

	2023 \$	2022 \$
PRODUITS		
Sollicitations et dons	312 383	245 627
Dividendes	94 320	185 379
Gain sur disposition de placements	60 588	96 667
Grand défi Pierre Lavoie	37 812	-
Revenus de la boutique	7 066	8 228
Intérêts	6 673	1 522
Kiosque Loto-Québec	6 198	1 170
Activités CACFC (Comité des activités de collecte de fonds et des communications)	5 090	12 780
Subvention salariale d'urgence du Canada (SSUC)	-	60 090
	530 130	611 463
CHARGES		
Salaires et charges sociales	252 743	212 643
Grand défi Pierre Lavoie	28 940	-
Honoraires de gestion de portefeuille	27 917	29 351
Campagne de financement	24 312	15 301
Coût des marchandises vendues	19 691	4 125
Honoraires professionnels	16 802	14 230
Assemblée générale	14 874	1 268
Frais d'administration	14 341	9 562
Communication marketing	2 728	2 164
Amortissement des immobilisations corporelles	1 670	2 148
Activités CACFC (Comité des activités de collecte de fonds et des communications)	282	953
Dons planifiés	17	-
	404 317	291 745
EXCÉDENT DES PRODUITS SUR LES CHARGES AVANT LA CONTRIBUTION AU CENTRE EPIC	125 813	319 718
CONTRIBUTION AU CENTRE ÉPIC	(346 361)	(120 000)
(INSUFFISANCE) EXCÉDENT DES PRODUITS SUR LES CHARGES AVANT LES POSTES SUIVANTS	(220 548)	199 718
(MOINS-VALUE) NON RÉALISÉE SUR LES PLACEMENTS	(193 718)	(199 300)
QUOTE-PART DE (PERTE NETTE) BÉNÉFICE NET DE LA SOCIÉTÉ CAPSANA INC.	(46 412)	27 180
(INSUFFISANCE) EXCÉDENT DES PRODUITS SUR LES CHARGES	(460 678)	27 598



À quoi servent vos dons ?*

Depuis sa création, la Fondation ÉPIC a contribué au développement du Centre ÉPIC et de la Direction de la prévention de l'ICM pour un montant total de : **11 138 235 \$**

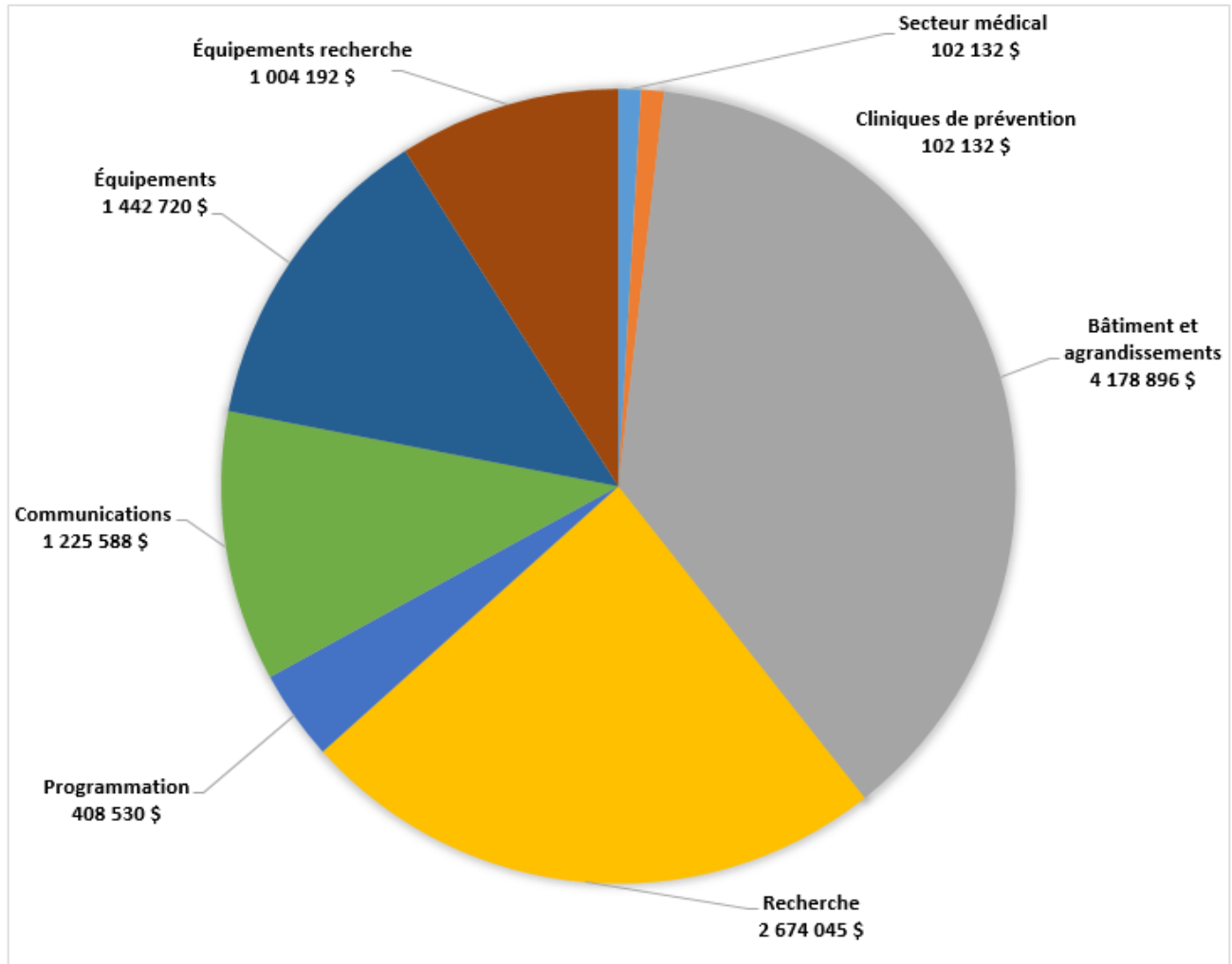

*Données au 31 mars 2023



Résultats de la campagne annuelle 2022-2023*

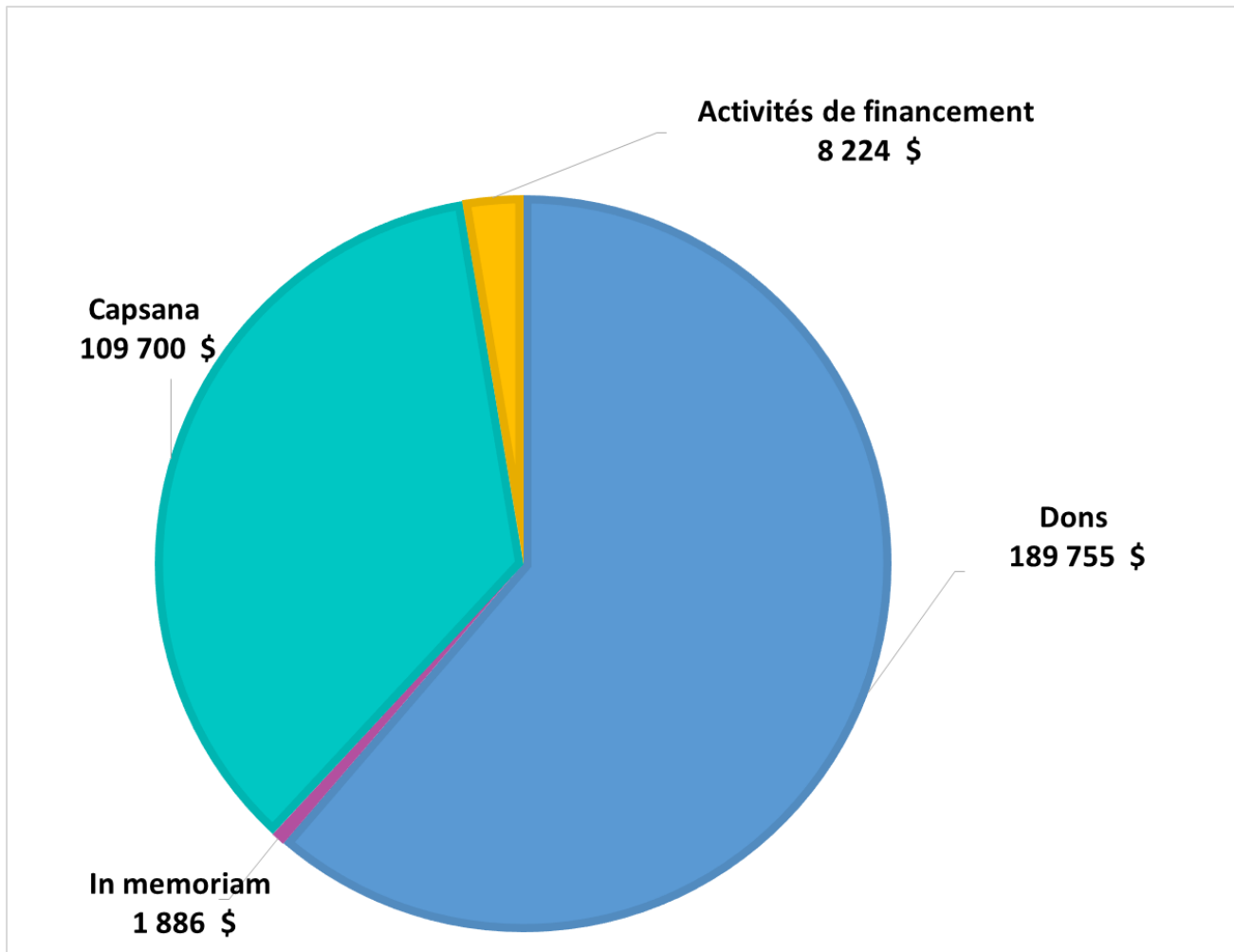

*Données au 31 mars 2023



Merci à nos généreux donateurs

Que ce soit via la campagne annuelle ou par une activité organisée au profit de la Fondation, nous vous disons **MERCI !**



CHAQUE DON EST IMPORTANT
MERCI À TOUS !



Le cœur à
1 000 \$

1 chance sur 250 de gagner le grand prix

Grand prix
1 000 \$ en argent comptant

Prix
2 abonnements OR au Centre ÉPIC
1 séance de massothérapie de 60 min au Centre ÉPIC

Tirage le 27 octobre à 10 h au Centre ÉPIC
Bonne chance !



Les donateurs ayant gravi un échelon

* Les échelons correspondent aux dons cumulatifs à vie au 31 mars 2023

GRANDS PHILANTHROPES (25 000 \$ et +)

Phuc Nguyen Duy
Georges Boridy
Michel Brien

COMMANDEURS ÉMÉRITES (20 000 \$ - 24 999 \$)

Jean Guy Blanchette
Jean-Yves Desbiens

GRANDS COMMANDEURS (15 000 \$ - 19 999 \$)

Laval Aubin
J. Jacques Émond
Ginette Marsan Émond
Luc Martin
Marcel Villeneuve

COMMANDEURS (10 000 \$ - 14 999 \$)

Daniel Aird
Gerlando Argento
Monique Barbe Dupuis
Sylvie Bourassa
Nadine Bronne
Enzo Del Testa
Michel Dupuis
Gérald Gagnon
Guy Gauthier
Hélène Lachapelle

GRANDS CHANCELIERS (7 500 \$ - 9 999 \$)

Lucien Bonin
Guy Bujold
Michel Castonguay
Joseph De Luca
Denise Gauthier
Jeannette Jeanson Godbout
Diane Lavigne
Jean-Claude Marsan
Serge Provost
Gerald Romanow

CHANCELIERS (6 000 \$ - 7 499 \$)

Johanne Bertholet
Gilles Bouvrette
Richard Chassé
Luc David
Ronald J. Ferguson
Marie-France Frigon
Noëlla Gendron Brooks
Jacqueline Hervieux
Jean Mantha
Anick Sivret
Mariano Triolo

GOUVERNEURS (5 000 \$ - 5 999 \$)

Louis Gagnon

ASSOCIÉS (3 500 \$ - 4 999 \$)

Jacques Boutin
Frédéric Hamelin

PARTISANTS (1 500 \$ - 3 499 \$)

Marco Bao
Marc Bisailon
Johnny Carrier
Jean-François Dugas
Richard Gauthier
Julie Laperrière
Frédérique Latraverse
Daniel Limoges
Gilles Marchildon
Jean-Claude Plante
Pierre Pratte
Louis Robert
Jacques Schérer

RECRUES (500 \$ - 1 499 \$)

Settimio Tim Argento
Maria Grazia Bittichesu
Luc Boulanger
François Carrier
Gilles Charron
Viateur Chénard
Steeve Cinq-Mars
Rébecca Comeau
François Corriveau
Nicole Dagenais-Goyet
Josée De Repentigny
Antoine Duchesne
Claude Dufresne
Louise Emond
André Forgeue
Clément Giard
France Laflamme
Annette Lambert Jutras
Marc-André Larose
Pierre Lepage
André Levesque
Serge Majeau
Odette Marchand
Serge Meunier
Raymond Ouellette
Carmelle Paquet
Jacques Paul
Jean Phénix
Dominique Theriault
André-Pierre Trottier
Gerry Van Winden



Autres donateurs en 2022-2023

DONATEURS

(100 000 \$ et +)

Capsana

DONATEURS

(10 000 \$ et +)

Pierre Béland

DONATEURS

(5 000 \$ À 9 999 \$+)

Andrea Morena
Claude Gauthier
Jacques Fortin
De Grandpré Chait LLP

DONATEURS

(1 000 \$ À 4 999 \$+)

André Archambault
Barreau de Montréal
Jean-Guy Blais
Alain Bolduc
Bernard De Serres
Fondation Céline et Jacques Lamarre
Jean-Paul Galarneau
Lucienne Jetté
Jean-Paul Labelle
Robert Lespérance
Paul Maurice

DONATEURS

(5 \$ À 999 \$)

Jean-Pierre Ahélo
Vartivar Aklian
Lorraine Alarie
Jean Alary
Jacques Alepin
Jacques Allard
Guido Amato
Diane Angers
Michel Anglehart
Jean-Guy Archambault
Giuseppe Arcuri
Charles Arends
Lyne Arnold
Michel Arnold
Pauline Asselin
Madeleine Asselin Wilson
Guy Aubé
Huguette Aubertin
Pierre Audet
Rolande Autotte
Murielle Ayard
Line Ayotte-Desrochers
Claudine Bachand
Sophie Baelen
Jacques Bailey
Frank Baldassare
Famille Balès
Catherine Barahona-Dussault
Gérard Baril
Françoise Barrette
Jeannine Barriault
Michel Beainy
Carmen Beauchamp Charette
Clovis Beauchemin
Marc Beauchemin
Marie-Andrée Beaudet
Claude Beaudoin
Denis N. Beaudry

Francine Beaudry
Gilles Beaudry
Normand Beaudry
Pierre Beaulieu
Danielle Beaumier
Maryse Beauregard
Haig Béchirian
Nicolas Beetz
Claude Begin
Nicole Béland
Alain Bélanger
Claude Bélanger
Danielle Bélanger
Claude Belhumeur
Jean-Pierre Bélisle
Manon Bellehumeur
Réjean Bellemare
Liette Anne Bellerive
Guy Belleville
Josette Belleville Forté
Claude Benoit
Michèle Benoit
Pierre Benoit
Claude Benoît
Guy Bérard
Claudette Bergeron
Lise Bergeron
Mélanie Bergeron
Louis Bernard
Aline Bernier
Annie Berthiaume
Jacques Berthiaume
Gilles Bertrand
Martin Bérubé
Louis Bherer
Vincent Bigattini
Jean-Luc Binette
Alexis Bisailon

Luc Blain
Robert Blain
Nathalie Blanchard
Pierre Blondin
Jean-Marc Boileau
Lyse Boily
Sylvie Boissé
Gérard Bonin
Maurice Bossé
Yvon Bouchard
Carole Boucher
Gaëtan Boucher
Marie-Josée Boucher
Marcel Boulanger
Noëlline Boulanger
Marie Boulé
Suzanne Boulet
Chantal Bourbonnière
Jean-Paul Bourgault
Jean-Pierre Bourgeois
Martine Bourion
Nicole Bousquet
Claude Brabant
Élise Brabant
Lucie Brabant
Marianne Brabant
Marie Brazeau
Henri Pierre Brémont
Annick Bréniel
John Allan Briand
Mona Brideau
Sylvie Brière
Anie Brisebois
Andrée Brisson
Philippe Brolles
Guy Brossard
Patrick Brosseau
André Brulotte



Francine Brunelle
Robert Brunette
Henriette Burgy Payette
Daniel Bussière
Michel Campeau
André Canakis
Georges Canton
Pierre Cappuccilli
René Cardin
Aurèle Cardinal
Lucie Cardinal
Dayna Carrier
Steeve Carrier
Paul Cartier
Pierre Casgrain
Teresa Castillo Carrillo
André Castonguay
Jean-Marc Chabot
Élie Chalhoub
Roger Chalifoux
Michel Chamberland
Claude Champagne
Louis-René Champoux
Roger Champoux
France Chantal
Claire Chapados
Murielle Chapat
Serge Charbonneau
Clément Charest
Jean-Paul Charest
Paul Charlebois
Claude Charron
Louise Chartrand
Ginette Chartrand Morin
Michel Charuest
Richard Chatigny
Michel Chenier
Joseph Chidiac
Michel Choquette
Jean-Pierre Chrétien
François Christin
Renée Chumak
Jean Claveau
Audrey Clément-Gauvin
Jean Clermont
Micheline Cloutier
Nathalie Cloutier
Réal Cloutier
Sylvie Cloutier
Marcel Coderre
Marco Colavecchio
Priscille Collignon Ernotte
Jacques Corbeil
Pierre Corbeil
France Cormier
Christian Cossette
Francine Côté
François Côté

Jean Côté
Simon Côté
Denis Coulombe
André Courchesne
Guylaine Courchesne
Pierre Coutu
Serge Coutu
Rolande Couture
Lucie Couturier
André Crête
Daniel Crête
Diane Crochetière
Gaston Croteau
Suzanne D'Apollonia
Antonio Daddario
Michel Dagenais
Frank D'Amico
Sylvain Dansereau
Jean Dauth
Roland Daviault
Lorraine David Martel
Lise De Serres
Rita De Villers
Fabienne De Witte
Yves Delagrave
Jacques Delisle
François L. Delorme
Michel Demers
Louisette Deneault Abran
Jean-Marc Denis
Michel Denommée
Michel Dépatie
Nicole Dery
Michel Desalliers
Sagette Desalliers
Armand Desaulniers
Guy Desautels
Roger Desbiens
Richard Deschamps
Diane Deschamps Montminy
Pierre Deschatelets
Josée Deschênes
Lucienne Descoteaux
Nicole Desfossés
Caroline Desjardins
Daniel Desjardins
Paul Desjardins
Stéphane Desjardins
Louise Deslauriers
Yvan Deslauriers
Albertine Desmarais
Manon Desmarais
André Desrochers
Pierre Desrochers
Sylvie-Anne Desrochers
Marie Desroches
André Desrosiers
Giuseppe Di Battista

Joseph Di Biase
Vincenzo Di Biasio
Ricardo Di Done
Maria Christina Di Giulio
Nicolas Di Lillo
Lucille Dion
Alma Doiron
Batista Joaquim Domingues
Piedada Maria Domingues
Joelle Dorais
Gérard Dorion
Manon Douesnard
Michel Douillette
Julie Doyon
Louise Dozois
Jean-Marc Dreyfus
Denis Drouin
Yves Dubeau
Annie Dubois
Nancy Dubois
André Dubreuil
Louise Ducharme
Chantal Duchesne
Christine Duchesne
Éric Duchesne
Émilien Dufour
Danièle Dufresne
Jean Dufresne
Michel Dufresne
Pierre Dulong
Diane Dumais
Jean-Marc Dumas
Carole Dumont
Mireille Dumont
Louise Dumoulin
Jacques Duperron
Anne Dupont
Francine Dupras Poupart
Normand Elliott
Raymonde Énard
Florence Fecteau
France Filiatrault
Giovanni Filippin
Frank Fitz
Colette Flageol
Michel Fleury
Chantal Forcier
Monique Forest
Josée Forget
Lucien Forget
Yves Forte
Lina Fortier
Louise A Fortier
Marie Fortier
Sylvie Marie Fortier
Martine Fourcaudot
Céline Fournier
Jean-Yves Fradet



Renato Freire Ricardo
Daniel Frenette
Joanne Friesen
Pierre Frigon
Daniel Fuchs
Pauline Gagné
Richard Gagné
Serge Gagné
Sylvie Gagné
Antonio Gagnon
Bernard Gagnon
Claude F. Gagnon
Denis Gagnon
Henri Gagnon
Isabelle Gagnon
Louise Gagnon
François Galaise
Marcel Galaise
Michel Garand
Lucie Gariépy
Roger Gaudet
Oscar Gaulin
Jean Gauthier
Maurice Gauthier
Nicole Gauthier
Réjean Gauthier
Jocelyne Gauthier Frédéric
Mireille Gauthier Leclair
Dominique Gauvin
Raymonde Gauvreau
Denis Gelinas
Marc Gélinas
Miriam Gélinas
Robert Gemme
Pierre André Gendron
Rolland Genest
Catherine Geoffroy
Éric Germain
René Germain
Jacques Gervais
Lise Gervais
Richard Gervais
Jean-Raymond Gignac
Nicole Gilbert
Carole Gingras
Gilbert Gingras
Aline Girard
Fernand Girard
Roxane Girard
Astrid Glaize
Mario Gohier
Robert Goodfellow
Gérald Gosselin
Sonia Gosselin
Jacques Goudreault
Nizaraly Goulamhousen
Michèle Goulet
Richard Goulet

Robert L. Goulet
Yvon Goulet
Martine Goyet
Robert Goyet
Mélanie Gratton
Luc Greffe
Madeleine Grégoire
Richard Grégoire
Joanne Grenier
Maryse Grenier
Fernande Grenier Racicot
Roger Grenon
Gilles Groulx
Louise Groulx
Maryse Groulx
Yvan Groulx
Maria Guarnieri Bigattini
Serge Guérin
Daniel Guertin
Richard Guertin
Céline Guévin
Serge Guévremont
Francine Guilbault
Michel Guillemette
Noël-Ange Guimond-Rousseau
Michel Guitard
Melanie Habib
Pauline Haché
Johanne Hallé
Karima Hallouche
Diane Hamelin
Jacques Hamelin
Vital Hamelin
Marie-Laurence Hart Rivard
Danielle Harvey
Kassem Hassan
Valérie Hay
Anne Hebert
Emilie Hébert
Geneviève Hébert
Jonathan Hébert
Lyse Hébert Pelletier
Agnes Hemmings
Jean-Marc Hémond
Guylaine Henri
Marcel M. Heroux
Justine Héroux
Louise Héroux
Denis Hervieux
Lionel Hervieux
Marie Carmel Heurtelou
Normand Hince
Simon Horman
Gisèle Houde
Jacques Houle
Josée Houle
Olivier Houle
René Hubert

Jean-René Hudon
Christiane Huot
Claudette Huot Kunsay
Maria Iacampo
Pietro Iannicca
Guy Jacob
Lise Jacob
Christiane Jansen
Donald Janson
Pierre Jasmin
Andrée Jean
Louise Jetté
Johanne Jolicoeur Genest
Denise Jolivet
Martine Joly Bossé
Charles Julien
André Kingsley
Philippe L.- L'Allier
André Labrie
Marie-Claire Lacasse
Pierre Paul Lachapelle
Serge Lachapelle
Albert Lacharité
Marthe Lacroix
Julie Laflamme
Yvon Lafond
Jacqueline Lafontaine
Mario Lafortune
Thérèse Lafreniere
Mario Lagarde
Danièle Lajeunesse
Madeleine Lalancette Chevrier
Hélène Laliberté
Julie Lalongé
Marcel Lamarre
Patricia Lamas
André F. Lambert
Claude Lamontagne
Lise Lamoureux
Pierre Lamoureux
Liane Lamquin
Jacinthe Lanctôt
Andrée Landreville
Louise Landreville
André Landry
Rosaire Landry
Daniel Langelier
Georges Langlois
Rosali Langlois
Jean-Claude Lanthier
Lise Lapierre
Clément Larivière
Mario Larivière
Francine Larochelle Ahélo
Denise Larocque
Claude Larose
Jean-François Larouche
Francine Latraverse Pleau



Mario Laudadio
Frédéric Laurin
Robert Laurin
Bernard Lauzon
Denis Lauzon
Louise Lauzon Blanchette
Dary Lavallée
Jacques Lavallée
Martin Lavallée
Stéphanie Lavallée
Suzanne Lavigne
Gilles Lavigueur
Jean-Guy Lavoie
Nicole Lavoie
Suzanne Lavoie
Andrée Le Blanc
Marie-Ève Lebel
Francois Leblanc
Marie Lecavalier
Lucien Leclair
Maxime Leduc
Michel Leduc
Pascale Lefaivre
Lucie Lefebvre
Nathalie Lefebvre
Bernard Legault
Jules Legault
Lise Legault
Philippe Legault
Réjean Legault
Robert Legault
Marie-Josée Lemaire
Michèle Lemay
Michel Lemieux
Serge Lemieux
Denise Lemyre
André Lenger
Marcel Léonard
Marie-France Lepage
Claude Lessard
Monique Lethiecq
Daniel Létourneau
Pierre Leveque
Janie Levert
Marcel Levert
Nathalie Levert
Francine Levesque
Rosaire Levesque
Claude Lévesque
Gérald L'Heureux
Alain Liard
Hugo Liboiron
Nicole Lippé
Claude Loiseau
Robert Loiselle
Giuseppe Longo
Gérald Longpré
Diane Longval Lambert

Élise Lortie
Jean Lortie
Marie-Christelle Louis
Michel Loyer
Guylaine Lucier
Marc Lussier
Thérèse Madaule Gauthier
Lucie Madore
Lise Magnan Lavoie
Julien Mainville
Normand Mainville
Suzanne Mainville
Pierre Maisonneuve
Micheline Major
Jacques Malo
Enrico Marando
François Marchand
Jacinthe Marchesseault
Alvaro Marchetti
Rémi Marcoux
Yves Marcoux
Maryse Maréchal
André Marsolais
Francine Marsolais
Gilles Martel
Eugenio Masciotra
Michel Massé
Diane Mathieu Paul
Dino Mazzella
Richard Mc Carthy
Pierre McCabe
Danielle McDuff
Fouzia Medjahed
Suzanne Meilleur
Johanne Melançon
Lucien Melançon
Yves Melançon
Fernand Mercier
Robert Mercier
Yolande Mercier
Huguette Mercier Chalifoux
Lisette Mercille
Pierre Mercure
Denis Messier
Pierre Messier
Guy Meunier
Carmine Miele
Robert Millette
Hélène Mineau
Suzette Minier
Michel Mirolla
Paul Mitnyan
Gérard Montminy
Gérard Moreau
Jean-Pierre Moreau
Jeannine Morin
Michel Morin
Guildo Morneau

Serge Morrissette
Boutros Mouawad
Robert Mousseau
Normand Moussette
Eric Moutquin
Linda Nadeau
Réal Nadeau
Clotilde Eliane Neblai
Saadia Niati
Claire Nobert
Denis Normand
Valérie Normand
Louis Normandeau
Jean Normandin
André Novak
Sadia Ouarezki
Maneguedo Ouedraogo
France Ouellet
Jean-Guy Ouellette
Réjean Ouimet
Daniel Paiement
Giuseppina Lina Pallotta
Domenico Pampana
François Panaccio
Ginette Panneton
Jean-Guy Panneton
Antonio Pannunzio
Anne-Marie Paquin
Gilles Paquin
Brigitte Paré
Richard Paré
André Parenteau
Manon Pascal
Jocelyn Pauzé
Guy Payette
Jacques Payette
Yvon Payette
Jeannine Pelland
Joseph Pellegrino
Daniel Pellerin
Marie-Line Pellerin
Michel Pellerin
Nicole Pellerin-Grégoire
Edouard Pelletier
Gérard Pelletier
Michel Pelletier
Pierre Pelletier
Pierrette Pelletier Champagne
Jeannine Périard-Ménard
Claude Perreault
Pasquale Perri
André Perron
Julien Perron
Claire Pêrusse
Serge Petit
Giuseppe Petrillo
Tan Phuoc Martin Pham
Mario Phaneuf



Diane Picard
Julie Picard
Claude Pichette
Vincent Pichette
Benoit Pilon
Guylaine Pinet
Andrew Plank
Chantal Plante
Martine Plouffe
Edmond Poirier
Danielle Poitras-Martin
Jacques Potvin
Jean-Michel Potvin
Gabriel Poulin
Noël Pouliot
Réal Poupart
Hélène Préfontaine
Carmen Prieur
Costantino Procaccini
Valérie Proulx
Denise Provost
André Prud'homme
Pierre Quessy
André Rainville
Marie Stéphane Rainville
Fabien Raphael
Charles Raschella
Justin Rayes
André Reid
Carmen Reid
Gaétan Reid
Ghislaine Renaud
Jean Renaud
Nicole René
Hélène Rheault
Gilles Riopel
Michel Riopel
Errol Riverin
Bernard Roberge
Jocelyne Roberge
Jean-Guy Robichaud
Colette Robineau
Fernand Rochefort
Anne Rochette
Hélène Rocheville
Denise Rochon
Richard Rossy
Chantal Rouleau

Émilie Rousseau
Claudie Roussy
André Roy
Jean-Marie Roy
Lisa Roy
Marie-Josée Roy
Roger Denis Roy
Ronald Roy
Dominique Ruscio
Luigi Sabelli
François Sabourin
Saverio Sacchetti
Michael Samotis
Onil Samson
Richard Sanche
Benoit Sanscartier
Sylvie Santerre
Michel Sauriol
Guy Savard
France Savaria Wagner
Louise Savoie
Francesco Scalia
Pierre Simard
Ginette Simard Poulin
Éric Sinotte
Elaine Soucy
Élie Soussana
Vincent Spagnoli
Lucie St-Arneault
Steve St-Cyr
Claude St-Louis
Marie-France St-Louis
Véronique St-Louis
Paul St-Onge
Maureen Stundon
Amélie Swijani-Préfontaine
Guillaume Sylvain-Drolet
Ghizlane Taghlabi
Danielle Taillon
Sophie Tanguay
Diane Tanguay Naud
Denis Tardif
Louise Tardif
Michel Tardif
Benoît Tassé
Geneviève Tessier
Guylaine Tessier
Josée Thast

Jean-Paul Théberge
Lionel Théoret
Claire Théoret Lacroix
Michel Thériault
Luc Therrien
Mélanie Therrien
Pierre Therrien
Alain Thibault
Roger Thibault
Sylvie Thibault
André Thibodeau
Raymonde Thuotte
Maria Tibaldo
Roger Tourigny
Hélène Tousignant
Diane Trahan
Arlette Tremblay
Chantal Tremblay
Isabelle Tremblay
Jean Tremblay
Lorraine Tremblay
Lucie Tremblay
Maurice Tremblay
Serge Tremblay
Sylvain Tremblay
François Trépanier
Monique Trépanier
Nathalie Trescases
Francyne Trottier Rivard
Jacques Truchon
Ninon Truchon
Denis Trudeau
Catherine Turcotte
Françoise Turcotte
Kurunradeth Uy
Mireille Vaillant
François Vallières
Line Valois
André Vandry
Martine Vigneault
Régis Vignola
Patrick Villeneuve
Tudor Vrinceanu
Bertrand Wall
Estelle Willemin
Jiening Xiao
Santina Zambito

Merçi!

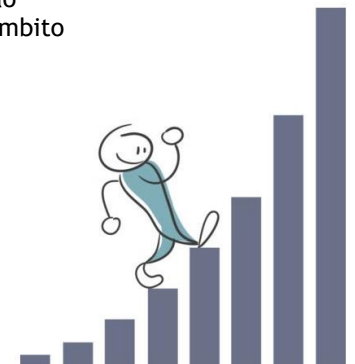



Le conseil d'administration

Exécutif



Jacques Malo
Président



Anick Sivret
Vice-présidente et trésorière



Rébecca Comeau
Secrétaire

Administrateurs



Louis Bherer



Alain Bolduc



Michel Brien



Denise Duquette



Marjolaine Groulx



Richard Guertin



Philippe L'Allier



Les comités

Comité de gouvernance, ressources humaines et audit

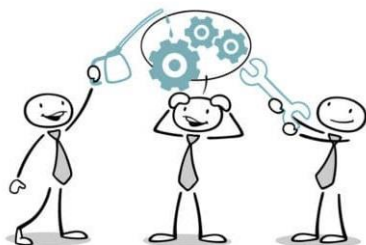

Anick Sivret, présidente
Alain Bolduc
Denise Duquette

Jacques Malo
Richard Guertin

Comité des activités de collecte de fonds et des communications

Jacques Malo, président
Alain Bolduc

Michel Brien
Rébecca Comeau

Jean-Paul Galarneau
Marjolaine Groulx

L'équipe



Michel Arnold
Directeur général



Anne-Marie Chartrand
**Coordonnatrice
administrative**



Justine Héroux
**Coordonnatrice
aux événements**

Les bénévoles

Diane Angers
Micheline Cloutier
Diane Deschamps Montminy
Johanne Grenier

Gérard Montminy
Suzanne Paquette
Gilles Perrault
Francine Perreault



Ainsi que tous les bénévoles sporadiques lors de nos divers événements



5055, rue St-Zotique Est Montréal, QC H1T 1N6

(514) 374-1480 poste 4247 | fondationepic@icm-mhi.org

www.fondationepic.org